Rotary 第2820地区
Tsuchiura South Rotary Club Weekly Report 編集 土浦南RC会報委員会

土浦南ロータリークラブ 週報

会長 海老原一郎　幹事 杉田一男
■ 例 会 場　ホテルマロウド筑波 TEL.029-822-3000
■ 例会日時　火曜日　12:30～13:30
■ 事 務 局　土浦市真鍋1-2-6 金塚ビル3F TEL 029-823-4524 FAX 029-869-9006
■ ホームページ　http://tsuchiura-src.jp
■ Eメール　t_minami@lapis.plala.or.jp

2020～2021年度
国際ロータリーテーマ

ロータリーは機会の扉を開く

2021年6月22日　25号

2021年6月15日　第2例会報告

地区HP　地区行事予定

1．点　　鐘　　海老原会長
2．ロータリーソング（音楽のみ）
　奉仕の理想
3．幹事報告　　杉田幹事
4．地区大会表彰　　海老原会長
5．５～６月の結婚記念日の会員紹介
　　親睦活動委員会
6．委員会報告
7．ニコニコＢＯＸの発表　　説田副ＳＡＡ
8．クラブ協議会　　髙野副幹事
9．出席状況報告　　出席委員会
10．点　　鐘　　海老原会長

（司会進行：片岡哲ＳＡＡ）

本日のプログラム
2021-22年度のクラブ協議会でございます。

次週のプログラム
6月29日(火)の例会は，2020-21年度最終例会となります。海老原会長より「今年度の総括」がございます。

出席状況

会員数	出席数	出席免除	出席率	全員出席卓	3名以上欠席卓	メークアップ	出席訂正率
名	名	名	%	卓	卓	名	%
86	68	5	80.95	2・7・8	なし	1	82.14

【新会員入会】

香取秀総（かとり ひでふさ）

推薦者：海老原一郎・勝田達也

生年月日	昭和 44 年 4 月 4 日
事業所名	学校法人 中央学院
役職名	理事長
所在地	土浦市神立中央 2-1-18
職業分類	私立学校
所属委員会	親睦活動委員会

上田淳（うえだ じゅん）

推薦者：勝田達也・溝口哲矢

生年月日	昭和 50 年 1 月 24 日
事業所名	㈱宇田川コーポレーション
役職名	執行役員 営業部長
所在地	土浦市真鍋 2-1-39
職業分類	石油卸業
所属委員会	出席委員会

【地区大会表彰】

米山記念奨学会部門…寄付金総額第 1 位…土浦南ロータリークラブ

クラブ奉仕部門…40 年 100% 出席会員…大浦昌彦会員

35 年 100%出席会員…稲本修一会員

2021 年 6 月 30 日現在で在籍 40 年以上の方…海田恭敬会員，清野弘会員，齊田正一会員

大浦昌彦会員，渡邉勝男会員

2021 年 6 月 30 日現在で満 95 歳以上の方…清野弘会員

2021 年 6 月 30 日現在で満 85 歳以上の方…海田恭敬会員

【委員会報告】

雑誌委員会　　井　坂　公　一　委員長

本日，皆様のレターボックスに「ロータリーの友６月号」の見どころを配らせて頂きました。是非お読み頂きたくお願い致します。今年度一年間大変お世話様になりました。

ゴルフ同好会　　今　泉　孝　之　ゴルフ同好会幹事

６月23日の海老原年度最終の同好会コンペの組み合わせを本日参加される皆様のレターボックスに配布させて頂きました。雨天によります欠席等の連絡は，幹事または事務局まで宜しくお願い致します。

【クラブ協議会】

福　田　昭　一　2021-22年度会長

皆さんこんにちは。

次年度もまだまだコロナ禍の中ではありますが，新しい委員長の皆さんを中心に楽しい親睦交流が図れるよう努めていきたいと思っております。高野幹事共々一年間どうぞ宜しくお願い致します。

会員組織委員会　　伊　東　和　幸　委員長

（1）ＲＩ会長のテーマ「奉仕しよう　みんなの人生を豊かにするために」，をクラブ運営の基本として清野会長の方針に基づき実現に努めます。
（2）クラブ運営にあたって会員増強会員選考，ロータリー情報，雑誌の各委員会が目標に沿って円滑に活動できるよう連携を深めます。
（3）地区大会，ＩＭ，各種研究会に会員が積極的に参加するよう促します。
（4）会員増強（純増２名）に努め，会員の維持と会員へのロータリー情報の伝達に努力します。

会員増強委員会　　木　村　英　明　委員長

（1）クラブ内に入会対象者情報用紙配布など，情報を収集・提供できる様に努力し，会員の増強を図ります。
（2）クラブ会員の皆様に協力を頂きながら，当クラブに相応しい人材を探し委員会活動を推進していきます。
（3）会員の退会防止に結びつくよう関連委員会と協力し，更に充実したクラブづくりに努力致します。

職業分類委員会　　若　山　光　司　委員長

（1）会員増強委員会，会員選考委員会と連携し会員増強に努めます。
（2）新会員の入会については，特に未充填の職業分類の中から候補者を選ぶようにします。
（3）分類表を精査し必要とする新たな職業分類項目を追加する。更に，現会員の職業分類の見直しを行い適正化に努めます。

会員選考委員会　　齊　田　正　一　委員

（1）人格・評判は当クラブの会員として相応しいか，どうか。
（2）会員として財政的義務を果たし，例会に出席する意欲があるか，どうか。
（3）会員との協調性があり，クラブの事業，行事に積極的に参加する意欲があるか，どうか。
推薦者や会員の皆様と情報交換を通じて慎重に進めていきたいと思います。皆様のご協力の程よろしくお願いします。

ロータリー情報委員会　　江ヶ崎　　實　委員長

（1）コロナワクチン接種が年内終了予定という事を踏まえ，下期に新会員を中心にロータリーの基本知識の勉強会の開催を考えています。このセミナーは，副委員長の高橋信子さんにお願いしたいと思います。
（2）会員にロータリーの公式行事，クラブの行事に積極的に参加するよう案内したいと思います。
（3）新年度のＲＩ規定審議会からの規定の変更事項について，クラブ会員に周知します。

雑誌委員会　　齊　田　克　史　委員長

（1）毎月第１例会において，「ロータリーの友」の記事紹介を行います。
（2）ロータリー情報委員会と連携し，「ロータリーの友」の積極的な活用を推進します。
（3）「ロータリーの友」に関する卓話を企画します。
（4）土浦南ロータリークラブ会員に「ロータリーの友」への記事投稿を依頼します。
（5）土浦南ロータリークラブ広報活動として，「ロータリーの友」を下記に寄贈します。

寄贈先

米山記念奨学生
つくば国際大学東風高等学校インターアクトクラブ
土浦南ローターアクトクラブ

クラブ管理運営委員会　　片　岡　信　彦　委員長

（1）ＲＩテーマ「奉仕しよう みんなの人生を豊かにするために」に沿ってクラブ運営を，地区ガバナー，クラブ会長の方針に沿って円滑な運営に努めます。

（2）担当委員会と理事会のパイプ役となり，各委員会の活動の推進に協力します。

（3）地域社会にロータリー活動を理解してもらうために，当クラブのホームページの充実及び各種メディアを通じての広報活動を推進します。

出席委員会　　大　山　和　美　副委員長

（1）出席率 95％以上を目標とします。

イ）出席率の悪い会員には，メークアップ有効会合等を告知して出席を促します。

ロ）無断欠席をなくすよう機会あるごと，発言します。

ハ）欠席予定表を各テーブルに設置し，事前に欠席予定を記入頂きます。

ニ）直前の欠席連絡は，月曜日正午までに事務局までお願いします。

ホ）欠席５回以上の会員に出席勧奨の連絡をします。

（2）事務局の協力を得て，出席数の正確を期します。

イ）メークアップ，有効会合等出席会員を確認します。

ロ）月のメークアップできる会合の案内を，各テーブルに配布します。

（3）出席表彰をする。

イ）毎例会時に全員出席卓の表彰をします。

ロ）毎年度通算 100％出席表彰を行い記念品を贈呈します。

（4）月１回程度委員会を開催して，スリーピング会員の具体的対策等について話し合い，委員会内コミュニケーションを図ります。

親睦活動委員会　　大　山　直　樹　委員長

（1）毎月第１例会に会員及び配偶者の誕生日及び第２例会時に結婚祝いを行います。

（2）メインとなる親睦会には会員並びに家族，ＲＡＣの参加を推進します。

①　会長・幹事・ＳＡＡ慰労会（会員）

②　お月見例会

③　ガバナー公式訪問（クリスマス家族懇親会）

④　新年会

⑤　観桜会

（3）クラブ行事に対して会員の参加を促進し，会員相互の親睦を図ります。

（4）クラブ同好会等への協力

（5）他クラブとの親睦を図ります。
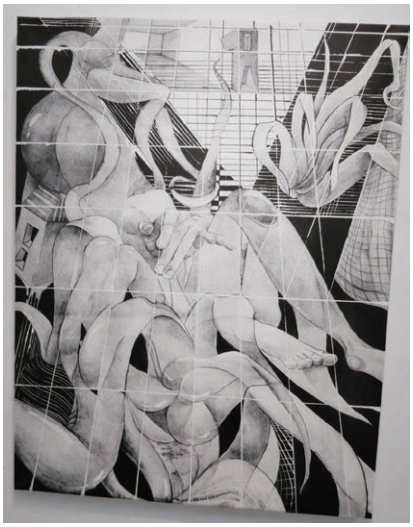
2020 学年度 米山記念奨学生 鐘翊綺さんの個展が，東京大学本郷キャンパス近くで開催されました。